Nyáry Pál Általános Iskola iskolaújság

2017. Április, Május
6. szám

Támogatói ár: 100 Ft.

Tartalom

Ipolytarnóci kirándulás	1
Ipolytarnóci Tudod-e?	2
Versenyeredményeink	3
Eredményeink, programjaink	4
Versenyek, eredmények	5
Versenyek, eredmények	6
Rajzok	7
Egyéb	8

Közelgő események

- *Madarak és Fák Napja*
- *Tavaszi hangverseny*
- *Kompetencia-mérések*
- *Gyereknap*
- *Pedagógusnap*
- *Kirándulások*
- *Ballagás*
- *Tanévzáró ünnepség*
- ***VAKÁCIÓ☺***

Ipolytarnóci kirándulás

Április 12- én természettudományi kirándulás keretében az ipolytarnóci tanösvényt jártuk be iskolánk felső tagozatos diákjaival.

Nagy élmény volt látni a több millió éves kövületeket, ősmaradványokat, lábnyomokat, egy vulkánkitörés során betemetett miocén kori, ősi kincseket. Fogalmazhatnánk úgy is, jelen idők divatját követve: katasztrófa turizmus turistái lettünk, felfedeztük az Ősvilági Pompejt, vagyis az ipolytarnóci Pompejt!

Túravezetőnk előadása élményszerű volt, elénk varázsolt egy eltűnt világot. A 4d-s mozi is megrázó (felrázó) élmény volt, itt tényleg testközelbe kerülhettünk a régi idők élőlényeivel. Zárásképp a Sástói Adrenalin parkban bobozhattunk.
Reméljük sok ilyen hasznos és jó hangulatú kirándulásban lesz még részünk.

Tudod-e?

Az Ipolytarnóci ősmaradványok, amiket mi is láthattunk:

„Cápafogas homokkő
A Paratethys partszegélyi övezetében, 23 millió éve halmozódott fel az a homokkő, mely a geológiai tanösvény elején fogadja a látogatókat. Jellegzetes zöld színét a glaukonit ásvány 5%-ot meghaladó feldúsulása okozza. Így keletkezett a partszegélyi környezetben, a cápafogakat, és ráják, delfinek, tengeritehenek, krokodilok csontjait tartalmazó „cápafogas réteg". Eddig 25 cápafaj maradványait mutatták ki az összemosott, áthalmozódott maradványokból.

Ősállatok lábnyomai
A területen felszínre bukkan a lábnyomos homokkő, mely kétezer négyzetkilométer felületen, 11 gerinces állatfaj 3 ezer lábnyomát tartalmazza. Többek között ősorrszarvú, őz, szarvas félék, ragadozók és madarak lábnyomai, illetve egyéb nyomfosszíliák találhatók a megkövült iszapban.

Kövesedett fák
A világ legnagyobb ismert, kövesedett pinus-féléjét (Pinuxylon tarnocziense) a Borókás-patak oldalában találták meg, 8 méter kerületű és közel 100 m hosszúságú. A fatörzs megkövesedését a vulkáni rétegekből kioldódó, a fa anyagát átitató kovasav okozta. A terület tudományos vizsgálata 1836-ban kezdődött el Kubinyi Ferenc munkája révén.

Levéllenyomatok
A lábnyomos felszínt növénymaradványok is tarkítják. Több, mint 15 ezer levéllenyomat található a területen, főképp páfrányok, pálma, babér, magnólia, platán-félék és óriási kimagasló fenyők alkották az egykori trópusi-szubtrópusi esőerdő növényzetét.

A vulkáni katasztrófa
A vulkáni katasztrófa megőrizte a terület állat- és növényvilágát. A riolittufából kiszivárgó kovasavas oldatok átjárták az alsóbb rétegeket, kötőanyagot adva a lábnyomok homokkövének és a fatörzseknek. A vulkáni anyag kormeghatározása szerint az itt található lábnyomok 17 millió évesek."

Forrás:
https://hu.wikipedia.org/wiki/Ipolytarn%C3%B3ci_%C5%90smaradv%C3%A1nyok_Term%C3%A9szetv%C3%A9delmi_Ter%C3%BClet

Megkövült fatörzsek

Bükkábrány mellett talált 7 millió éves ősfenyő

Eredményeink

Áprilisi versenyeredményeink következnek. Tudtuk, hogy termékeny, programokban gazdag hónap ez, de meglepő látni, hogy milyen szép eredményeket értek el diákjaink. Büszkék vagyunk Rájuk!

- Március 29

Iskolánk tanulói közül Bajári Brigitta tanítónő vezetésével az Üllői Árpád Fejedelem Általános Iskola által rendezett "Tavaszi szél vizet áraszt" területi népdaléneklési versenyen vettek részt 5. és 6. osztályosok.
- Meszjár Mónika ezüst minősítést kapott.
- Pálinkás Lívia tanuló arany minősítést ért el.
- Öhler Barbara, Meszjár Mónika énekegyüttes pedig kiemelt arany minősítést kapott.

- Április 6

Népdaléneklési verseny és a díjazottak

Mesemondó verseny

Mesemondó verseny az alsó-tagozatos gyerekek számára a könyvtárban került megrendezésre. 21 versenyző indult, 8 fő az I. korcsoportban (1-2. osztályos gyerekek), 13 fő a II. korcsoportban (3-4. osztályos gyerekek.) A verseny jó hangulatban zajlott. A kis versenyzőink nagyon izgultak, de ügyesen helytálltak. A három tagú zsűri hosszas töprengés után hirdette ki az eredményt.

I. Korcsoport:
1. helyezett: Benkő Csanád
2. helyezett: Fischli Hanna
3. helyezett: Tankó Norbert Attila
4. helyezett: Hegedűs Viktória

II. Korcsoport:
1. helyezett: Komjáthy Lili Anna
2. helyezett: Páva Lotti
3. helyezett: Papp Bianka
4. helyezett: Czira Gergő

Vers kategóriában:
Skrek Flóra kapott jutalomkönyvet.

-Április 10

A nyelvtan helyesíró verseny eredményei:

1. évfolyam:
I. Ecker Kitti
II. Visnyei Noémi
III. Volenszki Regina

2. évfolyam:
I. Fischli Hanna
II. Benkő Csanád Botond
III. Komjáthy Kálmán Sebő

3. évfolyam:
I. Jantner Nóra, Szabó Eszter
II. Skrek Flóra
III, Szitó Bálint

4. évfolyam:
I. Kemenczei Tamás
II. Komjáthy Lili Anna
III. Kaszala Viktória

Programjaink képekben

- Április 10

A költészet napján Vasadon, a 21. alkalommal megrendezett vers és prózamondó versenyen vettek részt alsó- és felső tagozatos diákjaink. Az alsó-tagozatosok közül 10 gyermeket vittünk, ebből heten értek el helyezést és egy különdíjat is elhoztunk.

Próza kategóriában:
1-2. osztály:
I. helyezést ért el Tankó Norbert Attila 1. osztályos tanuló.
III. helyezést ért el Hegedűs Viktória 2.a osztályos tanuló.
IV. helyezést ért el Fischli Hanna 2.a osztályos tanuló.

Vers kategóriában:
1-2. osztály:
I. helyezést ért el Benkő Csanád Botond 2.b osztályos tanuló.

Próza kategóriában:
3-4. osztály:
I. helyezést ért el Komjáthy Lili Anna és Czira Gergő.
III. helyezést ért el Papp Bianka.
Különdíjat kapott a zsűri egyhangú döntése alapján Czira Gergő.

Gratulálunk a díjazottainknak és a felkészítő kollégáknak!

Tankó Attila

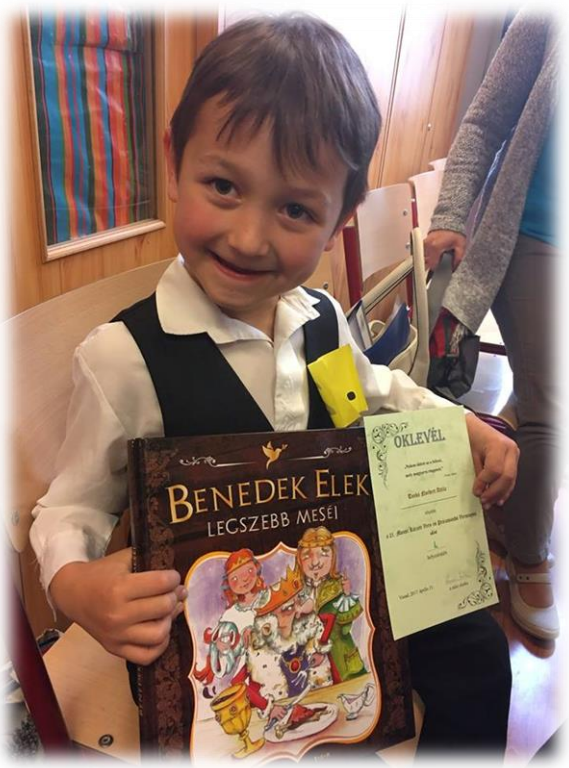

-Április 10

Örkény, furulyaverseny

Szombaton Örkényben voltunk, Stégner Tamás növendékei képviselték iskolánkat. 36 furulyás közül a következő eredményeket értük el:

I.korcsoport: Komjáthy Kálmán Sebő 3.helyezés
III.korcsoport: Kemenczei Tamás Botond 2.helyezés
IV.korcsoport: Benkő Áron Levente 2.helyezés

Gratulálunk nekik és a többi versenyzőnek is, Benkő Csanád Botondnak, Komjáthy Lili Annának, akik szintén nagyszerűen helytálltak!

Örkény, furulyaverseny

-Április 21

Megérkezett a "Szövegmanó" elnevezésű levelező verseny eredménye.
Ecker Kitti 1. osztályos tanuló III. helyezést ért el.
Fischli Hanna 2. osztályos tanuló V. helyezést ért el.
Gratulálunk!

Versenyek, eredmények

-Április 21

Vöröskeresztes szakkör tagjai Újhartyánon megrendezésre került versenyen, Elsősegélynyújtási kategóriában II. helyezést értek el.

OKLEVÉL

A

Nyáregyházi Nyáry Pál Általános Isk.

csapata részére

a Magyar Vöröskereszt Pest megyei Szervezet 3. sz. területe által rendezett Országos Elsősegélynyújtó Verseny Területi Döntőjén elért

II.

helyezésért.

Újhartyán, 2017. április 21.

Hidvégi Balázs — Bergel László — Dr. Katona Edit

-Április 27

Szintén ezen a napon Dánszentmiklóson futóversenyen voltunk.

Helyezést értek el:
I. Hugyecz Lóránt
VII. Csupor Fanni
IX, Tarcsi Szilveszter
XIII. Szilágyi Zoltán
XIV. Benkő Áron
XV. Horváth Krisztofer

-Május 3

Megkezdődtek az Anyáknapi köszöntések az alsó-tagozatban. Ezen a napon az 1. évfolyamosok adtak műsort a Művelődési házban az édesanyáknak.

Bendegúz

Létezik-e olyan verseny, amikor mindenki győztesnek érezheti magát?
Amikor egyszerre örülnek a dobogósok és minden helyezett?
Amikor nemcsak az érmek csillognak fényesen, de minden versenyző jó érzéssel gondolhat arra, amit elért?

Bízunk abban, hogy a Tudásbajnokság ilyen. Mert mindenkit jutalmazunk!

Benne büszkék lehetnek az elsők, az ezüst- és bronzérmesek,
és rajtuk kívül minden helyezett és résztvevő is,
hisz **a legfontosabb célt mindenki elérte**:
gyarapodott a tudása, kipróbálhatta magát egy versenyben, tapasztalatot szerzett. Az idei versenyen kevesen indultak iskolánkból, de nagyon szép eredményeket értek el.

OKLEVÉL

Benkő Áron Levente

részére (9653/2). aki

Irodalom 5. tantárgyból

4. helyezett a

TUDÁSBAJNOKSÁG

2016–2017. évi megyei döntőjén.

A tudás öröm és dicsőség.

Éld át! Neked is jár.

2017. április 7.

A megyei döntő eredményei:

Benkő Csanád, 2b. osztály Irodalom és szövegértés 15. helyezés, Matematika 32. helyezés.

Benkő Áron 5. osztály Matematika 12. helyezés, **Irodalom 4. helyezés.**

Próbáld ki te is jövőre!

2017. április 6-án Iskolánk egy sakkdélután helyszíne volt. Egy lelkes kis csapat szorgalmazta az eseményt, Malik Rajmond szervezte, írta össze a résztvevőket. Minden résztvevő gazdagabb lett a játék élményével és személyre szóló oklevelet kapott.

Sakk

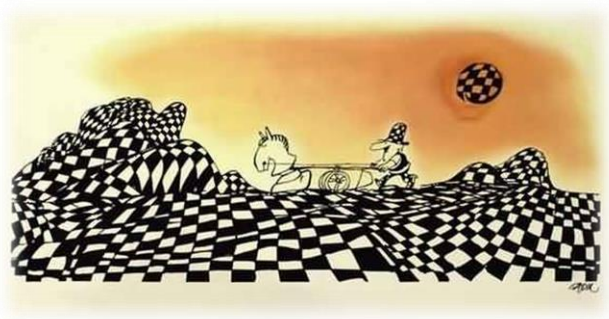

A résztvevők és a „titulusuk”:

Malik Rajmond a „nagy SAKK szervező”
Benkő Áron a „Matt Mester”
Pálinkás Máté a „Suszter Mester”
Borók Róbert a „Harcos”
Bencs Bálint a „Veterán”
Bencs Tamara a „Rejtve maradt Tehetség”
Pálfi Vivien a „Legkomolyabb Sakkozó”
Homok Márk a „Leglelkesebb Sakkozó”
László Klaudia a „Legviccesebb Sakkozó”
Nagy Boglárka a „Leggyorsabban Tanuló Sakkozó”
Deréki Norbert a „Legmegfontoltabb Sakkozó”
Bolgár Szabolcs a „Legelszántabb Sakkozó”

Május 4.

Maszel Pál Matematika verseny megrendezésére került sor iskolánkban, a felső tagozatos diákoknak két kategóriában (5-6. osztályosok, 7-8 osztályosok).

Nagyon sok diákunk jelentkezett erre a csapatversenyre. A verseny több helyszínen zajlott, minden faladat után egy újabb állomást kellett megkeresni. Mellékállomások és főállomások nehezítették a versenyzők és a szervezők életét. Aki jól oldotta meg a feladatait, az sok pontot gyűjthetett. A főállomásokat betűk jelölték, ezekből fordított sorrendben, két szót lehetett kirakni: LÁP LEZSAM, vagyis Maszel Pál. Gratulálunk a résztvevőknek és a nyerteseknek.

Helyezést értek el:

5-6 osztály:
1. Istenek – Benkő Áron, Dancsó Nadin, Pálfi Vivien
2. A Pumák – Pálinkás Petra, Pálinkás Lívia, Székely Attila
3. Matek Zsenik – Czira Mihály, Bencs Tamara, Silman Laura
3. The Best Team – Malata Dorina, Solymosi Mátyás, Bencs Bálint

7-8 osztály:
1. I. helyezett – Eisenhoffer Laura, László Klaudia, Kelemen Roland
1. Telefon számolta – Bartusz Zoltán, Páli Roland
2. Béla – Bajza Erik, Bencsik Angélika, Miloszerni Vanessza
3. Verebek – Bodó Barbara, Ocztos Virág, Farkas Laura
3. Tojások – Bolgár Szabolcs, Szuda Tibor.

Emléklapot kaptak:

5-6 osztály:
Halálos kettes – Pálinkás Marcell és Malik Rajmond
7-8 osztály
Nyertes kettes – Rónai Róbert, Murár Márton
The Best Team – Nagy Dániel, Maly Ádám
Hercegnők – Cseh Lídia, Szemők Veronika, Stier Doroti
Bangtan Girls – Bernula Viktória, Varga Letícia
Géniuszok – Erdős Attila, Kisss Dominik, Deréki Norbert
Bugyikornis – Folticska Enrike, Tasnádi Orsolya, Nagy Boglárka
Lámácskák – Varga Tünde, Varga Orsolya, Kiss Daniella
Cirmi és Barátai – Kosiba Martin, Csupor Fanni, Rizmayer Klaudia.

Maszel Pál matematikaverseny

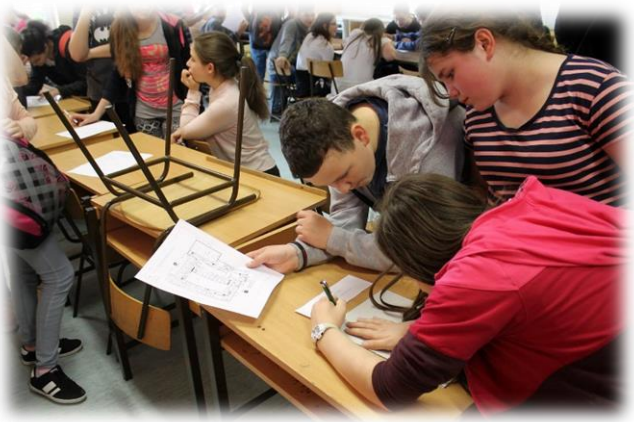

Tetz Rajziskola
Ízelítő az év végi kiállításból. Május 31-én nézhető meg Cegléden iskolánk Tetzes diákjainak válogatása.

Nietsche Mercédesz

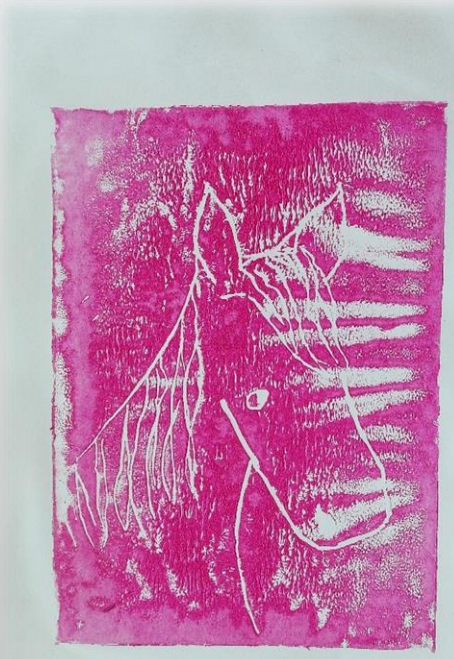

Skrek Flóra

Bencs Bálint

Bencs Tamara

Pálfi Vivien

Bábelőadás a könyvtárban

Új padok és asztalok az iskolánkban. Köszönjük Nyáregyháza Nagyközség Önkormányzatának és alkalmazottainak a segítségét!

Már weben is elérhetők vagyunk.

Az iskola:
www.nyary-nyhaza.sulinet.hu
https://www.facebook.com/iskola.nyaregyhaza.hu/?fref=ts

Az újság:
https://www.facebook.com/groups/1208700835842371/
vagy keresd a Facebookon a Nyáry Pál Iskolaújság csoportot.

Szerkesztőség:

Tantestületi szoba-ötletláda

Ötletgazda: 6. osztály

Szerkesztők:
Benkő Zoltán
Bencs Tamara
Bencs Bálint
Nietsche Mercédesz
Skrek Flóra
Pálfi Vivien
Iskolánk diákjai
Segíts te is!

Várjuk ötleteidet, véleményedet, cikkeidet.

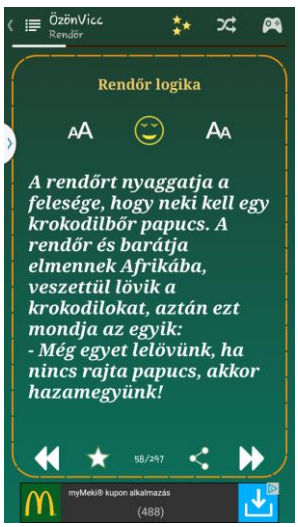

Ez nem vicc…
Vagy mégis?

Mórickát felelteti a tanár.
- Melyik a legrövidebb hónap?
- Május! - feleli Móricka.
- Miért?
- Mert az csak öt betűs.

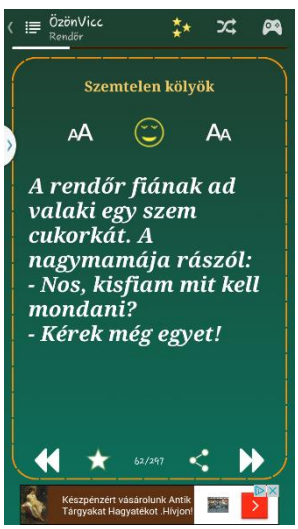

Kérjük adója 1%-ával támogassa iskolánk tanulóit!

Iskolánk alapítványának adószáma:

18682575-1-13